

## نظام بيرفكت للمختبرات (المعامل الطبية)

### Perfect Laboratories Information System Management (PLISM)

[www.lab-system.com](http://www.lab-system.com)

نظام بيرفكت للمختبرات الطبية هو عبارة عن نظام خاص بالمراكز الطبية والمختبرات يستخدم لمتابعة نتائج الفحوصات المخبرية بكافة أنواعها ، حيث يعمل على تخزين النتائج وطباعتها والتأكد من مدخلاتها ومخرجاتها، بالإضافة الى إعطاء بعض المعلومات الإحصائية المهمة للمختبرات الطبية.

#### الميزات التجارية

نظام بيرفكت للمختبرات الطبية هو نظام يستخدم لمتابعة الفحوصات المخبرية بكافة أنواعها، حيث يعمل على تخزين النتائج وطباعتها والتأكد من مدخلاتها ومخرجاتها، ويعطي تقارير مالية وإحصائية بغاية الأهمية للمختبرات الطبية.

#### مميزات النظام الأساسية

من أهم ميزات النظام أنه يتعامل مع كافة الفحوصات المعروفة والجديدة ويتعامل مع شركات التأمين وأطباء مختلفين وإصدار تقارير لهم ويمكن إرسال النتائج على الفاكس والبريد الإلكتروني. كذلك يتيح للمستخدم إصدار مجموعة من التقارير الإحصائية والمالية وفواتير وسندات القبض.

- المرونة العالية في هيكليّة النظام التي تعطي ميزة إنشاء فحوصات من البداية، حيث أن الفحص يتم إختياره من مجموعة من section وكل section لديه مجموعة من التصنيفات وكل تصنيف لديه تصنيفات فرعية مرتبطة به، وكل هذه المعلومات تكون مرتبطة بمعلومات المريض المراد إنشاء فحص له كما يوضح الشكل رقم (1)

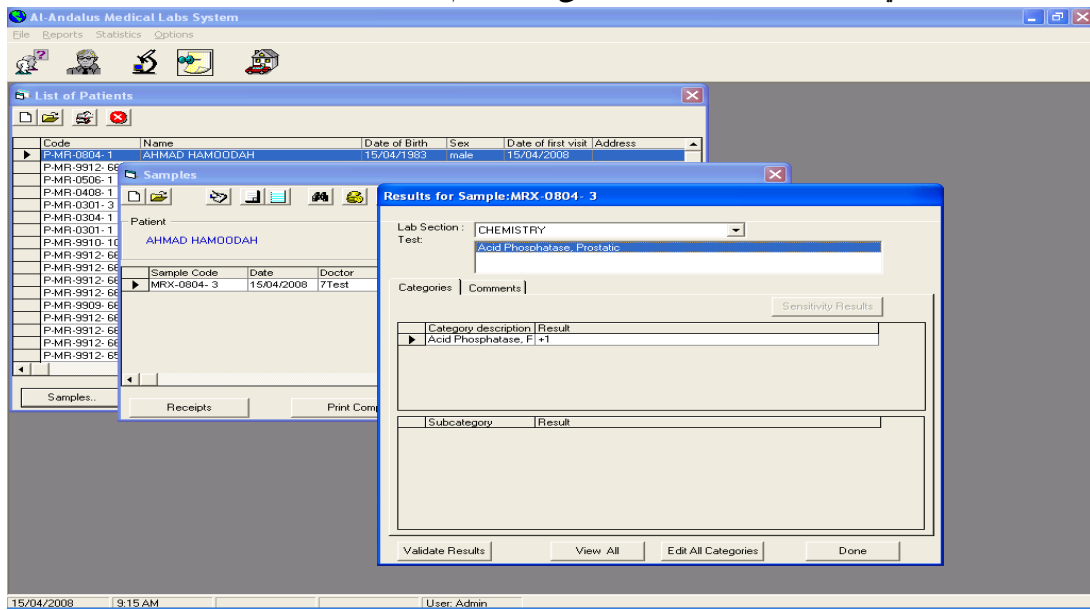

الشكل رقم (1)

- كل فحص يمكن ان يمتلك شكل خاص به عند عرضه وطباعته لأي مريض بالأسلوب الملائم للفحص، واختيار ترتيب الاعمدة في الفحص حسب الطلب بحيث يعطي أكثر وضوح للفحص.
- يدعم نظام بيرفكت للمختبرات الطبية ميزة حساب نتيجة تصنيف يعتمد على معادلة نتيجة تصنيفات أخرى بحيث يوفر النظام قدره على انشاء معادلة ما بين هذه التصنيفات ونتيجة المعادلة تكون نتيجة التصنيف بحيث يسهل على المستخدم عملية إدخال نتائج الفحوصات ويقلل أخطاء الأذخال لديه كما هو موضح في الشكل رقم (2) حيث ان Hematology Section يحتوي على تصنيف CBC والذي يحتوي على تصنيف فرعي RBC هذا التصنيف نتيجته تكون عبارة عن  $MCV \times RBC / 1000$  والتي تعطي نتيجة RBC فبدلا من ادخالها يدويا يتم وضع هذه المعادلة وتظهر النتيجة تلقائيا في RBC.

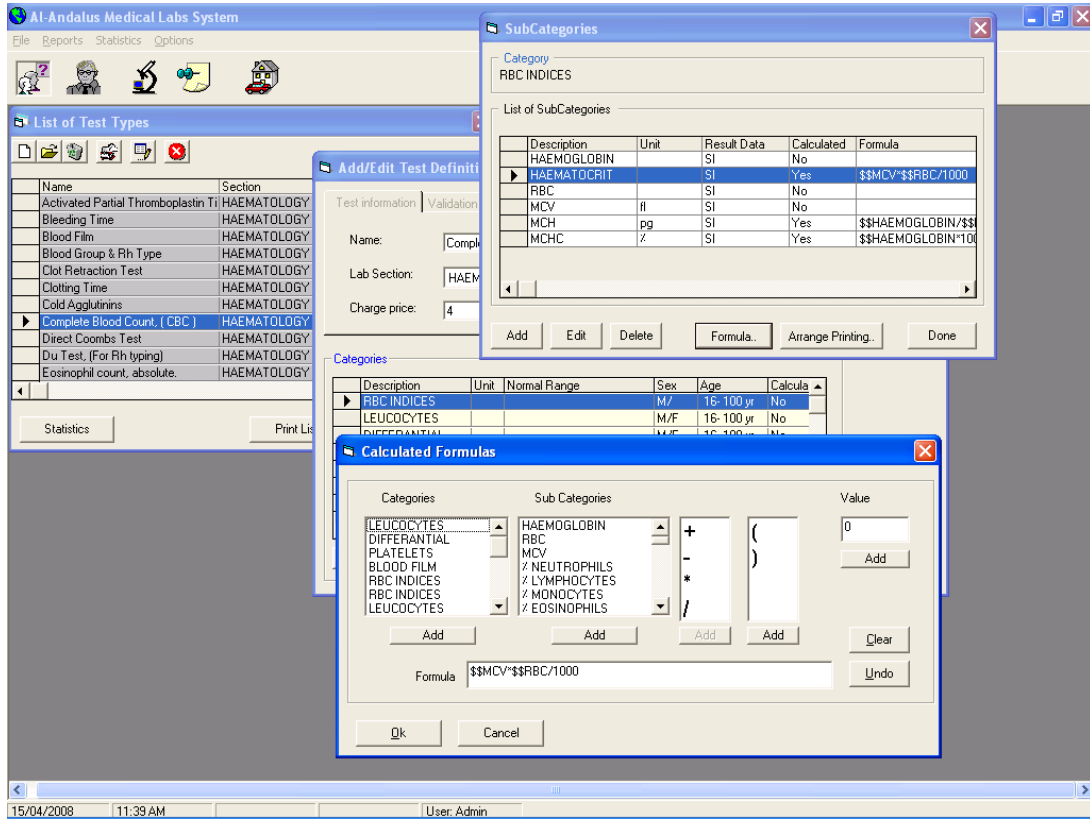

الشكل رقم (2)

- يدعم النظام وحدات الفحص مثل IS و Conventional حيث ان المستخدم يستطيع اختيار الوحدة المناسبة للفحص المناسب.
- تسجيل معلومات المريض والعينات والفحوصات التابعة له حيث يحتوي النظام على بيانات المريض من معلومات شخصيه ومعلومات عن العينات والفحوصات وتواريخها التي قام بها المريض في المختبر، وكذلك السندات المالية المتعلقة بالمريض.
- تسجيل معلومات الأطباء والقدره على إعطاء تقارير إحصائية عن الطبيب فمثلا: كم مريض تم تحويله من قبل طبيب معين.
- يدعم نظام بيرفكت للمختبرات الطبية قائمة ب Antibiotics والتي يمكن بسهوله إضافة وتعديل على نوع معين منها حسب الطلب.
- تسجيل معلومات شركات التأمين التي يتعامل معها المختبر الطبي بحيث اذا جاء مريض يريد عمل فحص معين وكان لديه تأمين صحي من شركة تأمين معينة تتعامل مع المختبر الطبي قد يتم إعطاء خصم محدد أو اعفاء حسب المتفق عليه مع شركة التأمين والمختبر الطبي، وكذلك اعطاء تقارير مالية وإحصائية عن شركات التأمين.

- يدعم نظام بيرفكت القدرة على اعدادات الطباعة في البرنامج بحيث يستطيع المستخدم ترتيب التصنيفات في فحص معين حسب الطلب وكذلك اختيار عدم طباعة نتائج فحوصات محده من نفس العينة تحتاج الى فترة أطول فيقوم بطباعة نتائج الفحوص الأخرى من العينة نفسها.
- يدعم نظام بيرفكت للمختبرات الطبية إختيار وإصدار الفواتير وسندات القبض المناسبة حسب الطلب.
- يدعم نظام بيرفكت للمختبرات الطبية منع المستخدم للنظام من إدخال قيم فحوص بشكل خاطئ وذلك عن طريق ال Validation الذي يعطي قيود محده لفحوص محده بحيث يظهر البرنامج رسالة خطأ بعملية الإدخال التي تمت.
- يستطيع صاحب المختبر الطبي تحديد وتوزيع صلاحية ومهام مستخدم النظام كل على حدة , كذلك مراجعة أعمال ونشاط كل مستخدم على حدة، مما يعطي قوة في التحكم والسرية.
- يحتوي نظام بيرفكت للمختبرات الطبية على مدخلات جاهزه بحيث تسهل على المستخدم وتوفر عليه الوقت والجهد مما يعطي نتيجة سريعة للمريض الزائر للمختبر الطبي.
- إدخال النتائج بسرعة وبأكتر دقة وأقل خطأ وذلك لان نظام بيرفكت للمختبرات الطبية يدعم المدخلات السريعة ( Quick Entries) فعندما تريد ادخال نتيجة فحص محده تقوم بالضغط على الزر الأيمن فيتم ظهور قائمة بالمدخلات السريعة التي تتعلق بهذا الفحص مما يعطي سرعة ودقة في عملية الإدخال.
- النظام يحتوي على تقارير طبية مع الفحص الطبي بسهولة ومرونة ويمكن التعديل هذه التقارير حسب ما يلائم الفحص والمريض.
- النظام يحتوي على قائمة بالتقارير والاحصائيات لكل من الاطباء،Section، الفحوصات، التصنيفات والتصنيفات الفرعية والمريض
- النظام يحتوي على قائمة تقارير مالية وادارية واحصائية مختلفة.
- يمكن وضع قائمة اسعار مختلفة حسب الزبون (مثال شركات التأمين، عيادات او اطباء...الخ)
- تقارير بقائمة الأسعار.
- النظام يحتوي على إدارة وإنشاء مستخدمين جدد في النظام، وكل عينة يصدرها مستخدم محدد يكون عليها اسم المستخدم الذي قام بتسجيلها وطباعتها.
- يستطيع العمل على نظام بيرفكت للمختبرات الطبية أكثر من مستخدم حيث يعمل على الشبكة الداخلية LAN والشبكة الخارجية WAN بحيث يملك ربط عدة مراكز مع بعضها من خلال شبكة الانترنت ADSL.
- يستطيع المستخدم لنظام بيرفكت للمختبرات الطبية انشاء فحص وحذف والتغيير على محتوياته.
- إصدار فواتير مالية للمرضى.
- يستطيع بيرفكت للمختبرات الطبية تصدير البيانات والتقارير إلى الأنظمة والبرامج الأخرى مثل MS Word و MS Excel والبريد الالكتروني والفاكس وكذلك عرضها وطباعتها.
- يتميز نظام بيرفكت للمختبرات الطبية بنظام حماية فعال يضمن السرية للمعلومات والبيانات. حيث يتم تعيين كلمة دخول وكلمة سر لكل مستخدم توفر له الدخول الى معلومات محددة على النظام بحسب طبيعة عمل الموظف. كما يتم تسجيل جميع الحركات التي يقوم بها الموظف ويتم الاحتفاظ بكافة المعلومات قبل التعديل (التغير).
- إمكانية التعامل مع النظام بواسطة لوحة المفاتيح و الفأرة.
- نظام بيرفكت للمختبرات الطبية يستطيع إصدار أكثر من 50 تقرير مختلفة عن بعضها منها :

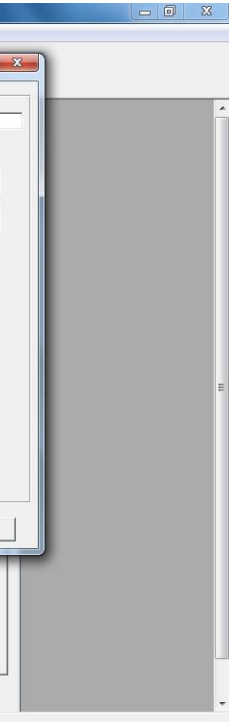
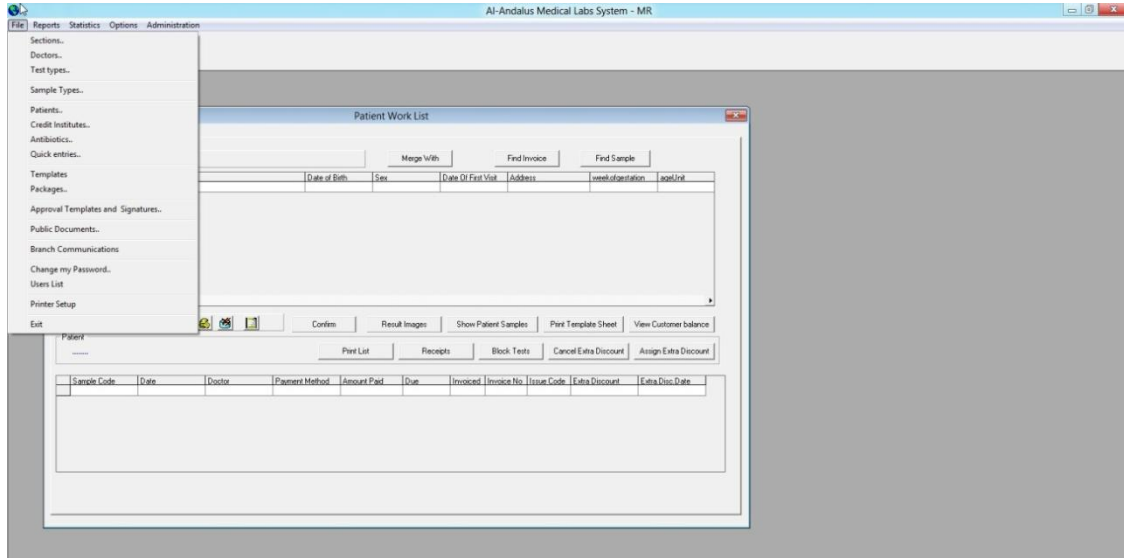

## ➤ بعض التقارير:-

- تقارير عدد الفحوص المنشأة
- تقارير بتكرار ال Antibiotics المأخوذه في فترة محده.
- تقارير يقيم الفحوص مع المعايير المأخوذه.
- تقارير إحصائية للطبيب المحوله منه فحوصات المرضى.
- تقارير إحصائية بشركات التأمين والمرضى المستفيدين منها.

## ➤ التقارير المالية:-

- تقارير بإيرادات المختبر.
- تقارير بإيرادات Section.
- تقارير ب Lab Cashier:
  - Cash
  - Credit
  - Unpaid
- تقارير بالفواتير.
- تقارير بالإيصالات من المرضى (Receipts)
- تقارير بالأسعار اليومية للفحوصات.
- تقارير تفصيلية عن المرضى.

## ➤ الربط مع النظام المالي:-

- يمكن ربط النظام ببرنامح المحاسبة (بيرفكت) مباشرة بحيث يتم ترحيل الفحوصات الى فواتير مبيعات و سندات قبض.
- التأكد من ان جميع الفحوصات قد تم ترحيلها الى الايرادات وذاها بدورة يعطي ثقة اكبر للادارة من ان جميع الايرادات والمصاريف مضبوطة بطريقة اتوماتكية.

Lab Income Report.pdf - Adobe Reader

Medical Lab

Print Date : 31/05/2008 Page : 1

**Lab Income Report**

From Date : 01/05/2000  
To Date : 01/06/2008  
In / Out:

**Section: ROUTINE**

SEQ	Sample	Date	Patient name	Invoice	Payment Method	Charge	Discount	Paid	Due
1	MRX-0804-11	23/04/2008	AAAA		Cash	11	0	0	11
2	MRX-0804-12	23/04/2008	AAAA		Cash	11	0	0	11
3	MRX-0804-18	23/04/2008	AAAA		Cash	11	0	0	11
4	MRX-0805-4	13/05/2008	YASER AHMAD ALI	5,869	Cash	29	9	20	0
5	MRX-0805-4	13/05/2008	YASER AHMAD ALI	5,869	Cash	29	9	20	0
6	MRX-0805-16	19/05/2008	أحمد أحمد		Cash	11	0	0	11
7	MRX-0805-17	19/05/2008	أحمد أحمد		Cash	11	0	0	11
8	MRX-0805-18	19/05/2008	أحمد أحمد		Cash	36	0	0	36
9	MRX-0805-19	19/05/2008	أحمد أحمد		By:Alaf AlafeY	14	0	14	0
10	MRX-0805-23	27/05/2008	أحمد أحمد	3,454	By:ASD	26	13	13	0
Grand Total						189	31	67	91

Cashier Report.pdf - Adobe Reader

Medical Lab

Print Date : 31/05/2008 Page : 1

**Cashier Report - Cash**

From Date : 01/01/2008      To Date : 01/06/2008

SEQ	Sample	Date	Patient name	Invoice	Charge	Discount	Net Charge
1	MRX-0804-2	12/04/2008	MMMMMMMM	5,863	92		92
2	MRX-0804-6	21/04/2008	HIAF	5,865	18		18
3	MRX-0805-1	05/05/2008	AAAA	5,866	48	8	40
4	MRX-0805-2	07/05/2008	YASER AHMAD ALI	5,867	48		48
5	MRX-0805-3	10/05/2008	YASER AHMAD ALI	5,868	48		48
6	MRX-0805-4	13/05/2008	YASER AHMAD ALI	5,869	29	9	20
7	MRX-0805-6	15/05/2008	TEST PATIENT	5,870	62		62
8	MRX-0805-12	17/05/2008	أحمد أحمد	5,871	66		66
9	MRX-0805-21	19/05/2008	أحمد أحمد	5,872	30		30
Grand Total					441	17	424.00
Total Deleted					158.00		

Price List.pdf - Adobe Reader

File Edit View Window Help

1 / 9 125%

Tools Sign Comment

Medical Lab

Print Date : 31/05/2008 Page : 1

Price List

Currency Rate : 6.00

No.	Test	Price in JD	Price in NIS	Section
1	17-B-Estradiol (E2)	11.00	66	ENDOCRINOLOGY
2	17-Hydroxycorticosteroid (24 hr)	25.00	150	SPECIAL
3	17-Hydroxyprogesterone	30.00	180	ENDOCRINOLOGY
4	17-Ketosteroids	25.00	150	SPECIAL
5	25- Hydroxy Vitamine D	132.00	792	SPECIAL
6	5-Hydroxyindolaceticacid - 5-HIAA	18.00	108	SPECIAL
7	Abdomen & Pelvis CT-Scan	130.00	780	CT-Scan
8	Abdomen CT-Scan	100.00	600	CT-Scan
9	Abdomen U/S	9.00	54	Ultrasound
10	Acid Phosphatase, Prostatic	4.00	24	CHEMISTRY
11	Acid Phosphatase, Total	4.00	24	CHEMISTRY
12	ACTH ( Corticotropin ), plasma	25.00	150	ENDOCRINOLOGY
13	Activated Partial Thromboplastin Time (APTT)	4.00	24	HAEMATOLOGY
14	Adinovirus Antibodies, IgG	10.00	60	SPECIAL
15	Albumin	2.40	14	CHEMISTRY
16	Aldolase	6.00	36	CHEMISTRY

Unpaid Report.pdf - Adobe Reader

File Edit View Window Help

1 / 1 105%

Tools Sign Comment

Medical Lab

Print Date : 31/05/2008 Page : 1

Cashier Report - Unpaid

From Date : 01/01/2008 To Date : 01/06/2008

SEQ	Sample	Date	Patient name	Charge	Discount	Net Charge	Paid	Due
1	MRX-0804-1	12/04/2008		780	0	780	0	780
2	MRX-0804-3	15/04/2008		24	0	24	0	24
3	MRX-0804-4	19/04/2008		281	0	281	0	281
4	MRX-0804-8	21/04/2008		60	0	60	0	60
5	MRX-0804-11	23/04/2008		11	0	11	0	11
6	MRX-0804-12	23/04/2008		11	0	11	0	11
7	MRX-0804-13	23/04/2008		10	0	10	0	10
8	MRX-0804-14	23/04/2008		28	0	28	0	28
9	MRX-0804-15	23/04/2008		30	0	30	0	30
10	MRX-0804-16	23/04/2008		48	0	48	0	48
11	MRX-0804-17	23/04/2008		90	0	90	0	90
12	MRX-0804-18	23/04/2008		11	0	11	0	11
13	MRX-0805-7	15/05/2008		48	0	48	20	28
14	MRX-0805-9	17/05/2008		30	0	30	0	30
15	MRX-0805-14	19/05/2008		42	0	42	0	42
16	MRX-0805-15	19/05/2008		11	0	11	0	11
17	MRX-0805-16	19/05/2008		11	0	11	0	11
18	MRX-0805-17	19/05/2008		11	0	11	0	11
19	MRX-0805-18	19/05/2008		36	0	36	0	36
20	MRX-0805-20	19/05/2008		86	0	86	0	86
21	MRX-0805-25	29/05/2008		96	0	96	0	96
22	MRX-0805-27	29/05/2008		30	0	30	0	30
23	MRX-0805-28	31/05/2008		18	0	18	0	18
Grand Total				1,803	0	1,803.00	20	1,783

Credit Report.pdf - Adobe Reader

File Edit View Window Help

1 / 1 133%

Tools Sign Comment

**Medical Lab**

Print Date : 31/05/2008 Page : 1

**Cashier Report - Credit**

From Date : 01/01/2008 To Date : 01/06/2008

SEQ	Sample	Date	Patient name	Invoice	Charge	Discount	Net Charge
1	MRX-0804-10	23/04/2008	ABDALLAH	3,452	36		36
2	MRX-0805-13	17/05/2008	TEST PATIENT	3,453	450	225	225
3	MRX-0805-23	27/05/2008	أحمد أخديوف	3,454	26	13	13
<b>Grand Total</b>					<b>512</b>	<b>238</b>	<b>274.00</b>
					<b>Total Deleted</b>		<b>0.00</b>
					<b>Net Amount :</b>		<b>274.00</b>

Section Income Report.pdf - Adobe Reader

File Edit View Window Help

1 / 1 133%

Tools Sign Comment

**Sections Income**

Print Date : 31/05/2008

From Date : 01/01/2008 To Date : 01/06/2008

Section	Tests	Samples	Total Charges
CHEMISTRY	52	0	1,194.60
CT-Scan	1	0	780.00
ENDOCRINOLOGY	1	0	60.00
Fluoroscopy	2	0	450.00
HAEMATOLOGY	11	0	192.00
MICROBIOLOGY	8	0	294.00
ROUTINE	10	0	148.20
SEROLOGY	4	0	86.40
Ultrasound	1	0	54.00
X-Ray	2	0	120.00
<b>Grand Total</b>			<b>3,379.20</b>
			<b>Tot. Discount</b>
			<b>718.20</b>
			<b>Net</b>
			<b>2,661.00</b>



test statistics.pdf - Adobe Reader

Medical Lab

Page : 1

Print Date: 31/05/2008 From Date : 01/05/2008

**Tests Statistics** To Date : 01/06/2008

Section : MICROBIOLOGY

Test Name	Section	Number of tests	Charge Price inJD	Total incurred in NIS*
Culture, Special	MICROBIOLOGY	1	8.00	48
High Vaginal Swab (HVS)	MICROBIOLOGY	1	8.00	48
Urine Culture	MICROBIOLOGY	4	5.00	120

216

Antibiotics Occurrences report.pdf - Adobe Reader

Medical Lab

From Date : 01/05/2008

Print Date: 31/05/2008 To Date : 01/06/2008

**Antibiotic occurrences**

Antibiotic Name	Sensitive times	Resistant times
Methicillin	0	0
Cefaclor	0	0
Amoxicillin	1	1
Vancomycin	0	1
Tobramycin	0	0
Fosfomycin/Trometamol	0	0
Norfloxacin	0	0
Bacitracin	0	0
Ampicillin	1	0
Chlormphenicol	1	0
Erethromycin	1	0
Tetracycline	0	1
Novobiocin	0	0
Cefuroxime	0	0
Spiramycin	0	0
Ofloxacin	0	0
Amikacin	2	0
Cephalexin	0	0
Latamoxef	1	0

s2.pdf - Adobe Reader

File Edit View Window Help

1 / 1 100%

Tools Sign Comment

Patient Name <b>DAFAR</b> Age : 27 Years Sex : Male Ref.Clinic OPD-DR ANWAR JEHAN Serial No 193244	Reference Sample No. J2-1402- 183703 Sample Date : 12/02/2014 08:37 Consultant: <b>Final Report</b>
--	---

**URINALYSIS**

Test	Result	Reference Range
<b>Urine Analysis:</b>		
<b>Physical/Chemical Examination:</b>		
Volume:	ml	
Color:	Yellow	<i>Straw/ Yellow</i>
Apearance:	Hazy	<i>Clear</i>
pH:	5.0	<i>4.8 - 8.0</i>
Sp. Gravity:	1.025	<i>1.001 - 1.035</i>
Ketones:	Negative	<i>Negative</i>
Nitrites:	Negative	<i>Negative</i>
Protein:	Negative	<i>Negative</i>
Glucose:	Negative	<i>Negative</i>
Bilirubin:	Negative	<i>Negative</i>
Urobilinogen:	Normal	<i>Normal</i>
Leukocytes:	Negative	<i>Negative</i>
Blood/Haemoglobin:	Negative	<i>Negative</i>
<b>Microscopic Examination:</b>		
WBCs:	(0-2) / hpf	<i>&lt; 5</i>
RBCs:	(1-2) / hpf	<i>&lt; 5</i>

s1.pdf - Adobe Reader

File Edit View Window Help

1 / 1 129%

Tools Sign Comment

Patient Name <b>OLA MOHMMED</b> Age : 25 Years Sex : Female Ref.Clinic OPD-DR ANWAR JEHAN Serial No 193284	Reference Sample No. J2-1402- 183738 Sample Date : 12/02/2014 10:16 Consultant: <b>Final Report</b>
--	---

**ENDOCRINOLOGY**

Test	Result	Reference Range
<b>Prolactin:</b>		
Method: ECLIA, Roche	<b>8.0 ng/mL</b>	<i>Non - Pregnant: 4.79 - 23.3</i>

31/05/2008

### Medical Lab Receipts List

From Date : 01/05/2008      To Date : 01/06/2008

No	Date	Sample	Patient Name	Amount	Notes/For
594	17/05/2008	MRX-0805- 10		1.00	
595	28/05/2008	MRX-0805- 19		12.00	
596	28/05/2008	MRX-0805- 19		10.00	
				<b>23.00</b>	

Print Date : 21/05/2008      Page : 1

### Medical Lab Doctor Statistics

From Date : 01/05/2000      To Date : 01/06/2008

SEQ	Sample	Date	Patient name	Net Charge
1	MR-0301- 1	03/01/2003		96
2	MRX-0506- 1	12/06/2005		1,200
3	MRX-0804- 4	19/04/2008		281
4	MRX-0804- 5	21/04/2008		12
5	MRX-0804- 7	21/04/2008		0
6	MRX-0804- 8	21/04/2008		60
7	MRX-0804- 12	23/04/2008		11
8	MRX-0804- 13	23/04/2008		10
9	MRX-0804- 14	23/04/2008		28
10	MRX-0805- 1	05/05/2008		40
11	MRX-0805- 2	07/05/2008		48
12	MRX-0805- 6	15/05/2008		62
13	MRX-0805- 15	19/05/2008		11
<b>Grand Total</b>				<b>1,859.00</b>

Templates.pdf - Adobe Reader

File Edit View Window Help

1 / 1 133% Tools Sign Comment

Patient Name	<b>AHMAD</b>	Sample No.	MRX-0805- 28
Age :	50 Years	Sample Time :	12:16
Sex :	Male	Sample Date :	31/05/2008
Doctor:			

**HAEMATOLOGY**

Conventional Units	SI Units
--------------------	----------

**Blood Film**

Moderately hypochromic microcytic RBC's with slight anisocytosis, frequent targets, few elliptocytes and rare basophilic stipplings. Leucocytes and platelets appear normal.

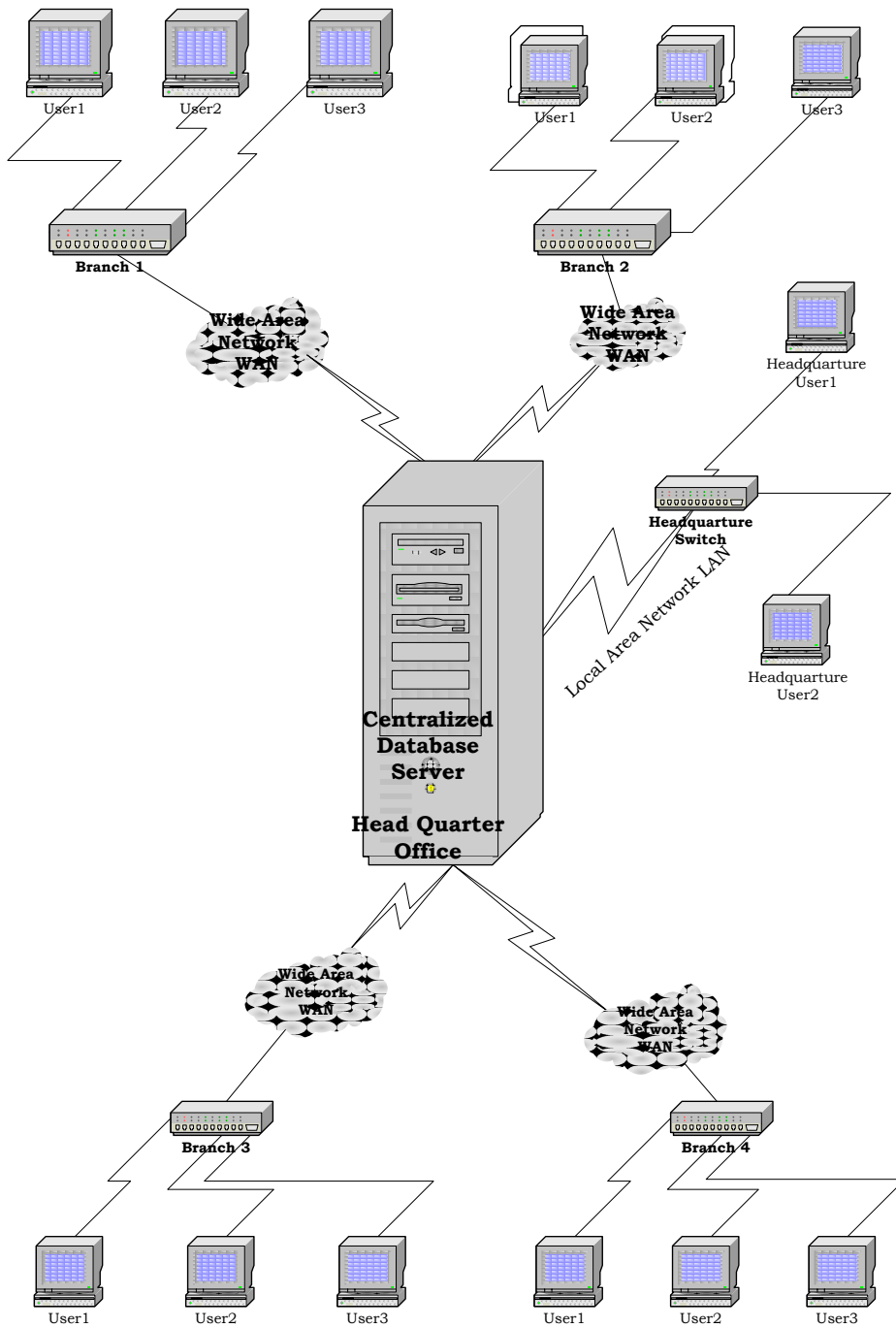

## الربط مع الماكينات:

يمكن ربط النظام بماكينات الفحوصات المختلفة وذلك من اجل تسهيل نقل البيانات ونتائج الفحوصات مباشرة الى النظام. وهذا بدوره يسرع الاعمال ويتفادى الاخطاء.

## الرسائل القصيرة SMS:

يمكن للنظام ان يبعث رسالة قصيرة للمراجع حوال جاهزية الفحوصات على التلفون الخليوي. كذلك يمكن ربط بعث الرسالة القصيرة بفحوصات ونتائج معينة ويمكن التحكم بنص الرسالة.

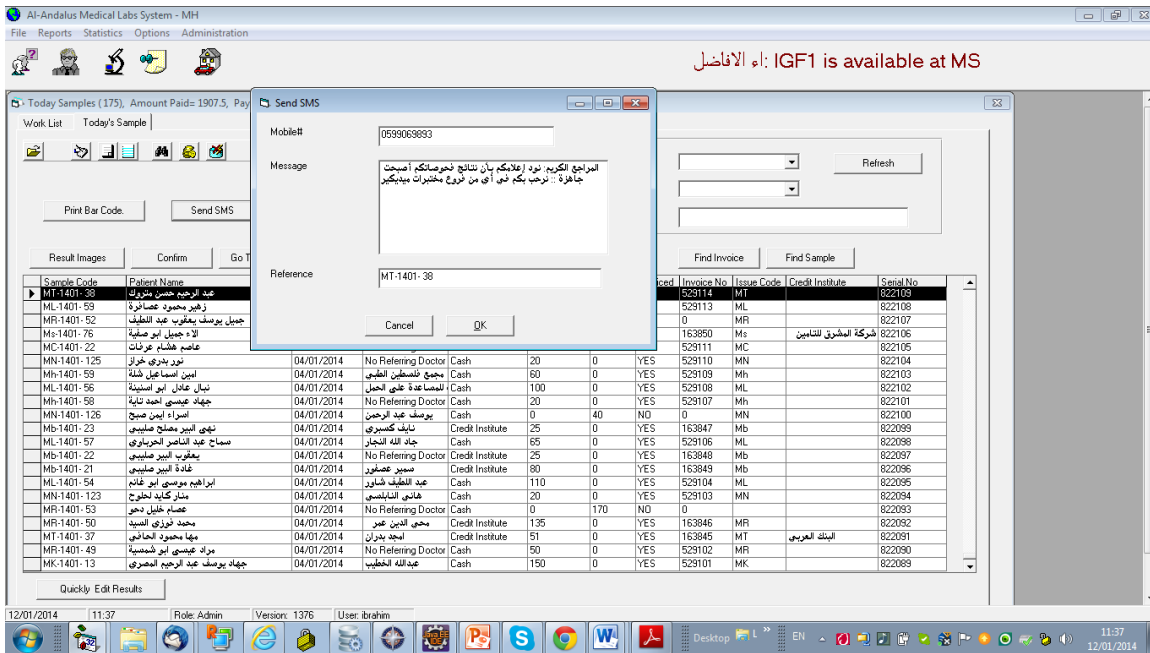

The screenshot shows the 'Al-Andalus Medical Labs System - MH' interface. A 'Send SMS' dialog box is active, displaying a mobile number (0599063893) and a message in Arabic: 'المراجع الكريم: نود إعلامكم بان نتائج فحوصاتكم أصبحت جاهزة: نرجو بكم نسي أي من أنواع مختبرات ميديكنير'. The background window shows a list of samples with columns for Sample Code, Patient Name, Date, Doctor, and Amount. A table of invoices is also visible, with columns for Invoice No, Issue Code, Credit Institute, and Serial No.

Invoice No	Issue Code	Credit Institute	Serial No
529114	MT		822109
529113	ML		822108
0	MR		822107
163850	Ms	شركة المشرق للتأمين	822106
529111	MC		822105
529110	MN		822104
529109	Mh		822103
529108	ML		822102
529107	Mh		822101
0	MN		822100
163847	Mb		822099
529106	ML		822098
163848	Mb		822097
163849	Mb		822096
529104	ML		822095
529103	MN		822094
0			822093
163846	MR		822092
163845	MT	البنك العربي	822091
529102	MR		822090
529101	MK		822089

## البوابة الالكترونية Lab Portal:

تتيح هذه البوابة الالكترونية Lab Portal للأطباء الاطلاع على النتائج المخبرية لمرضاهم Online. بحيث تتم إرسال كافة النتائج من نظام بيرفكت إلى قاعدة بيانات البوابة الموجودة في شركات hosting من خلال الانترنت، ويتم تزويد كل طبيب بكلمة مرور واسم يستطيع من خلاله الدخول إلى البوابة الالكترونية والاطلاع على نتائج المرضى وطباعتها في نفس اللحظة.

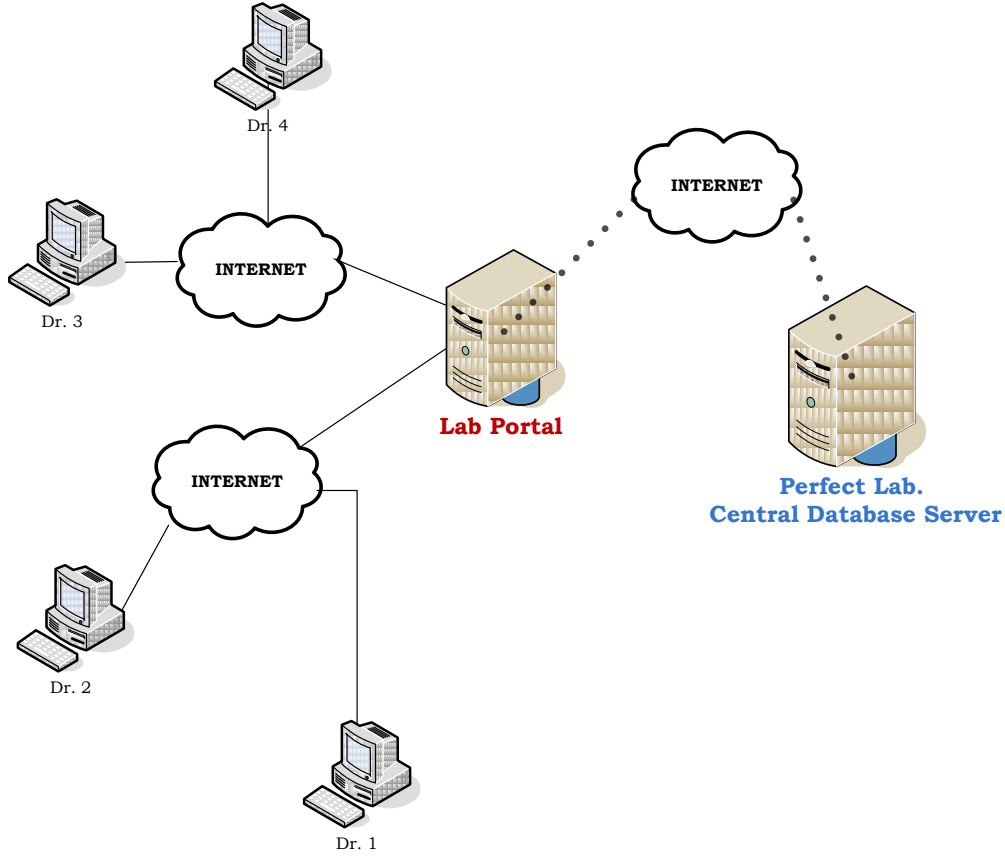

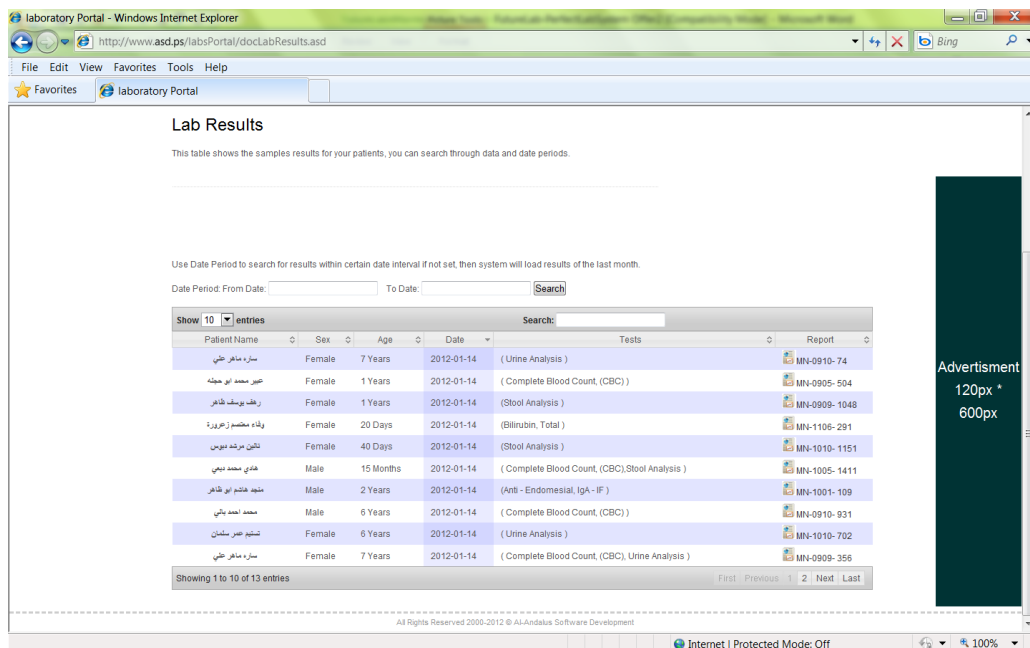
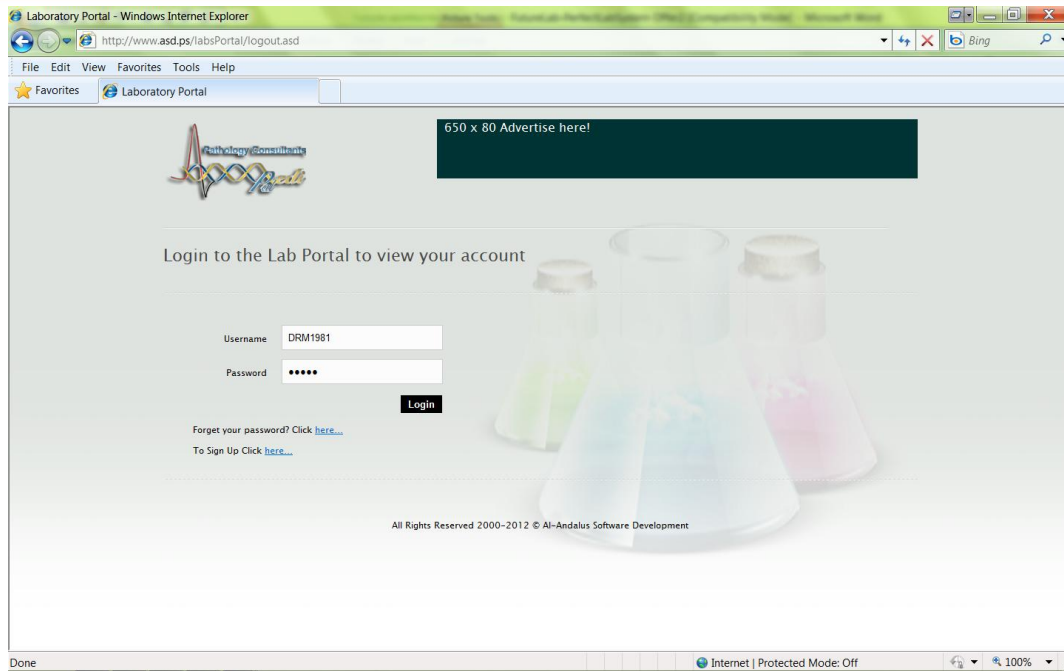



### بعض الخصائص التقنية للنظام:

- أ. النظام يعمل على شبكات الحاسوب WAN & LAN .
- ب. النظام يعمل على الصلاحيات اناث MS SQL Server 2000 or above
- ج. يتوفر في النظام ، نظام النسخ الاحتياطي حيث يمكن عمل أكثر من نسخة وفي أكثر من وقت ووضعها في أكثر من موقع.
- د. يمكن تصدير التقارير إلى MS Word, Excel, PDF, CVS, HTML, XML
- هـ. يتوفر في الأنظمة، نظام حماية متطورة يسمح بتحديد صلاحيات كل مستخدم في الوصول إلى البيانات.
- و. يمكن ربط النظام ببرنامج المحاسبة بيرفكت.